

CORTE AA – ESCADA 01
ESCALA 1 : 100

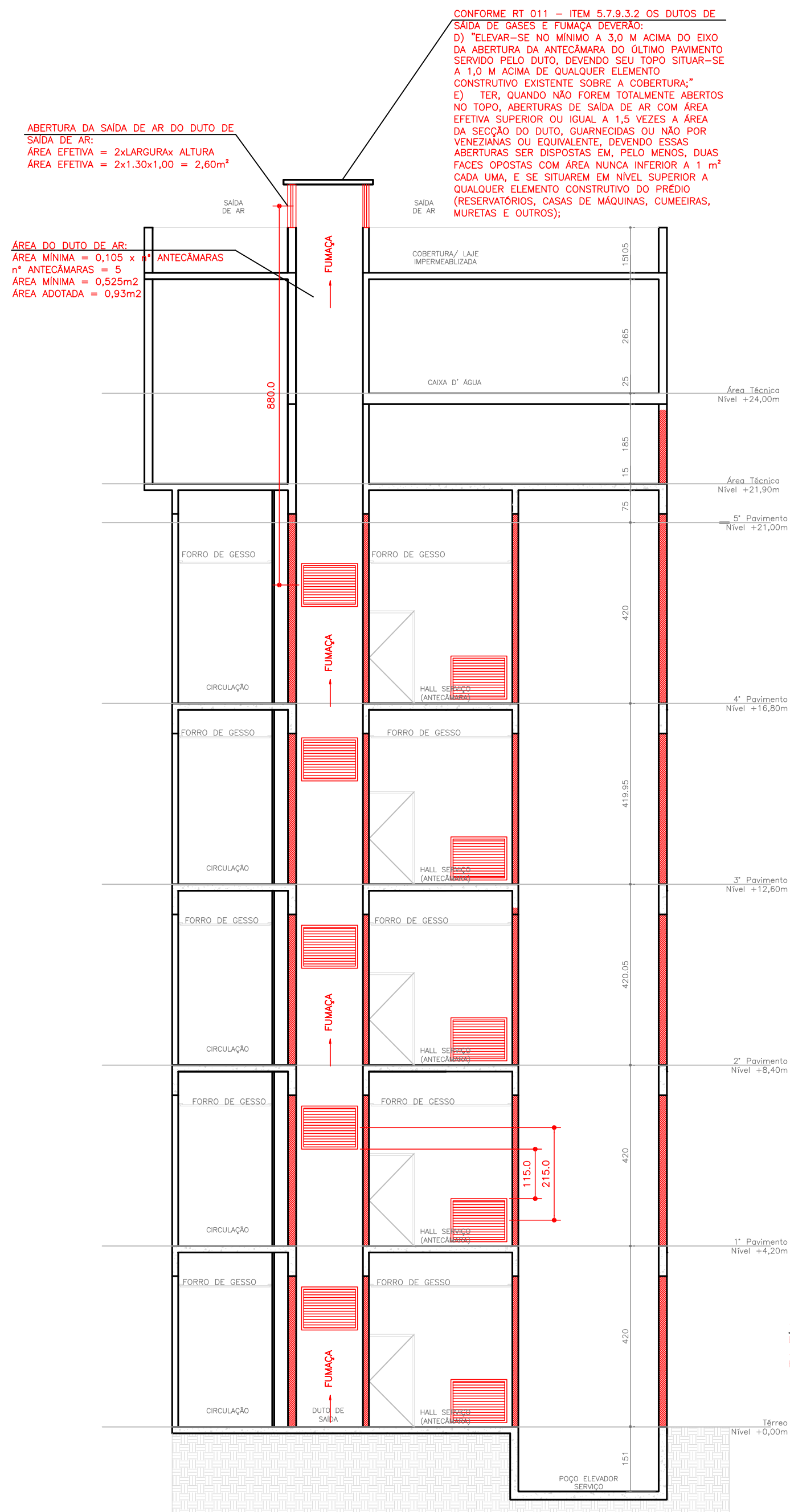

CORTE CC – ESCADA 01
ESCALA 1 : 100



CORTE AA – ESCADA 02
ESCALA 1 : 100

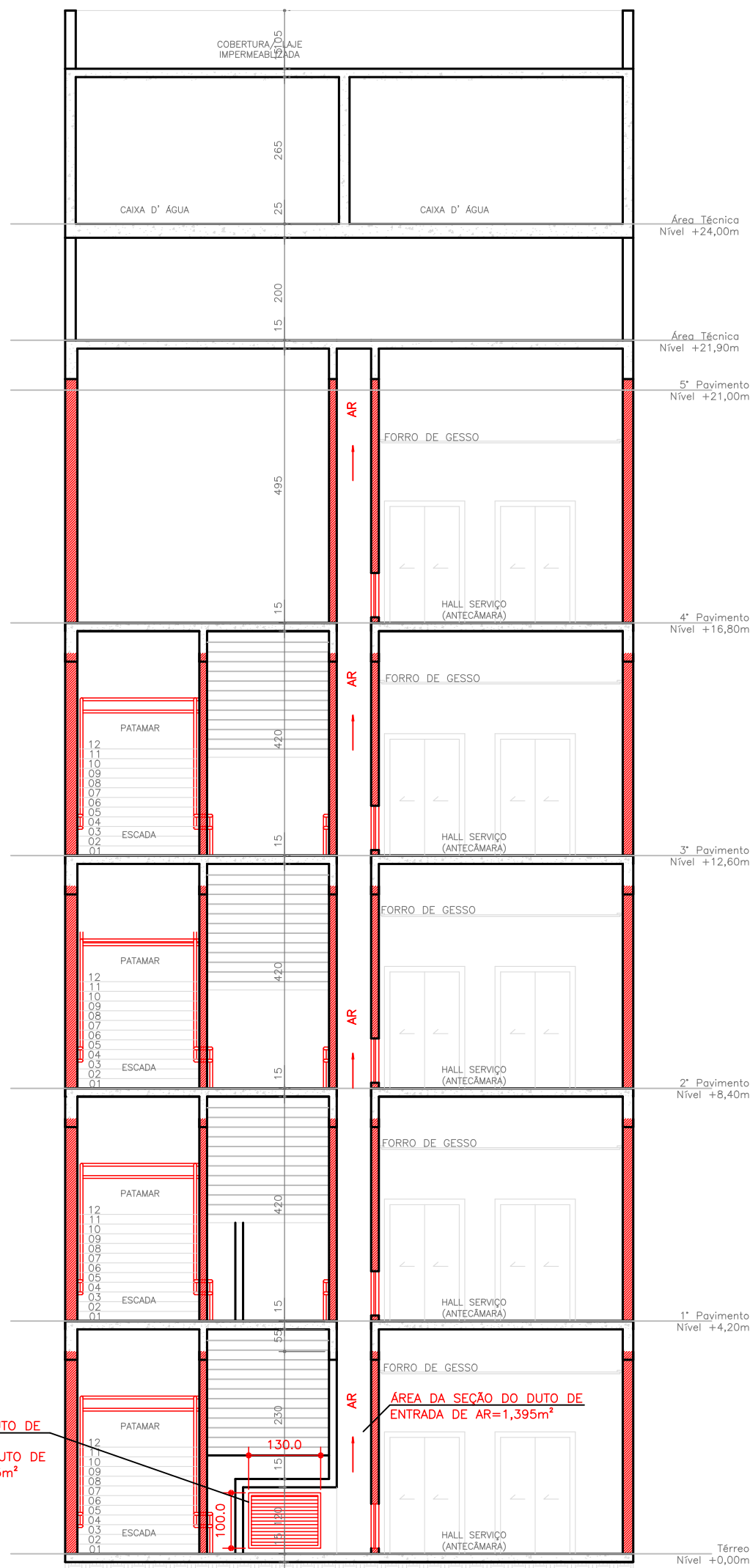

CORTE CC – ESCADA 02
ESCALA 1 : 100

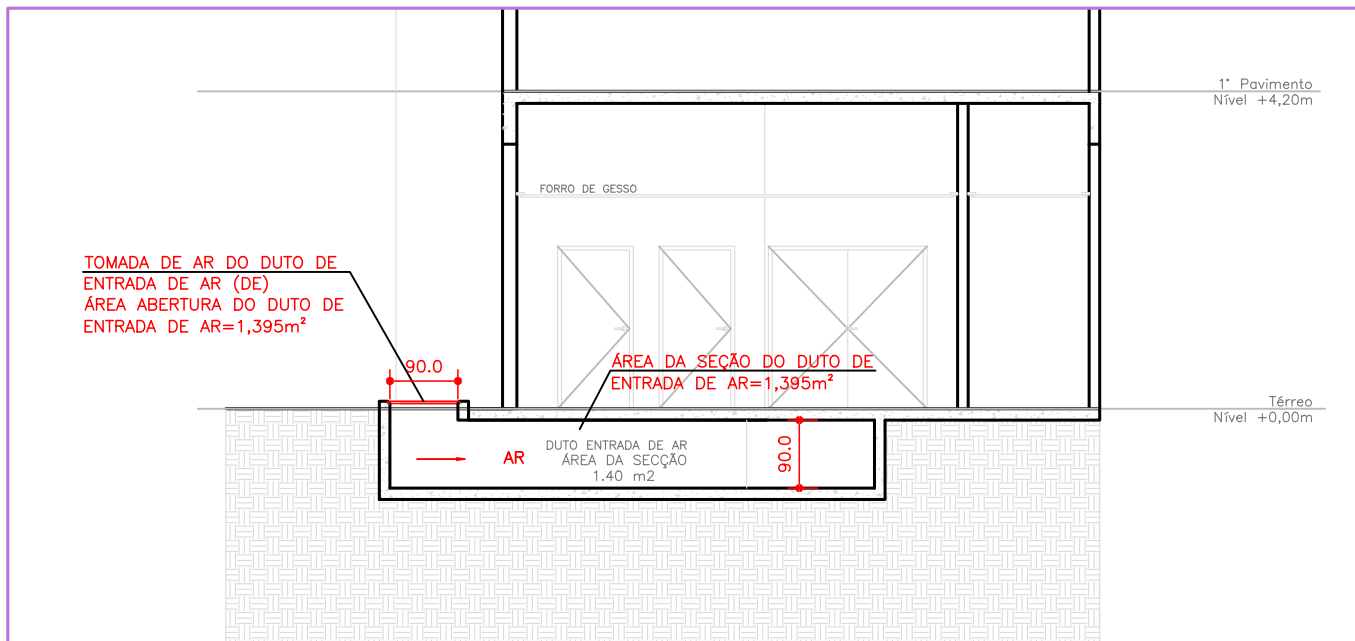

CORTE BB – ESCADA 01
ESCALA 1 : 100

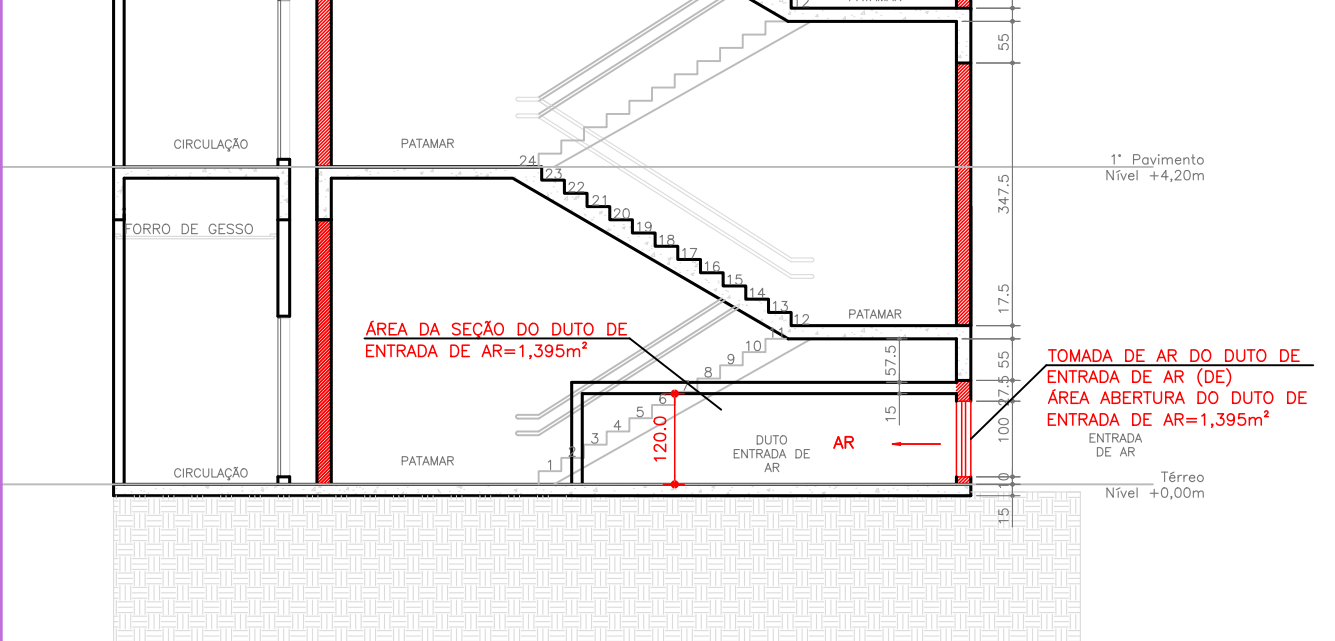

CORTE BB – ESCADA 02
ESCALA 1 : 100

OBS.: - DETALHES COMPLEMENTARES VER PRANCHA I 22
" TODO O CONTEÚDO DESTA PRANCHA É PROPRIEDADE INTELECTUAL DA MEP ARQUITETURA - DIREITOS AUTORAIS RESERVADOS "

R01	03/09/2021	ENTREGA PROJETO EXECUTIVO
R00	24/08/2021	EMIÇÃO INICIAL
REVISÃO	DATA	ASSUNTO
MEP ARQUITETURA E PLANEJAMENTO LTDA - EPP Rua Milton Gavioli, 369 - Jd. Universitário - Londrina - PR - CEP: 86050-720 FONE/FAX: 0XX43 - 3328-1020 / E-mail: mep@meparquitetura.arq.br / Site: www.meparquitetura.arq.br Medidas em centímetros. Conferir medidas no local. O valor da cota prevalece ao da escala. Antes de qualquer alteração consultar o responsável pelo projeto.		
" TODO O CONTEÚDO DESTA PRANCHA É PROPRIEDADE INTELECTUAL DA EMPRESA - DIREITOS AUTORAIS RESERVADOS "		
Projeto: PROJETO EXECUTIVO DE PREVENÇÃO CONTRA INCÊNDIO		
Obra: HOSPITAL REGIONAL DE PRONTO SOCORRO - HRPS		
Proprietário: MUNICÍPIO DE PELOTAS		
Local: AV. BENTO GONÇALVES, Nº4590, CENTRO - PELOTAS / RS		
Assunto: CORTES DUTOS DE VENTILAÇÃO DAS ESCADAS		
Código Cliente: 554		
Arquivo Cad: 554-PPC-PE-001-PPC-PLN-R00.dwg		
PRANCHA		I 21/22
Escala Desenho -		1 : 100

PROPRIETÁRIO
MUNICÍPIO DE PELOTAS
CNPJ: 87.455.531/0001-57

RESPONSÁVEL TÉCNICO
RHIAN PETRIN DOS SANTOS
ENGENHEIRO CIVIL
CREA/PR 153.970/D

PROCESSO DE SEGURANÇA CONTRA INCÊNDIO E PÂNICO
CORTES DUTOS DE VENTILAÇÃO DAS ESCADAS

Ocupação: H-3 / SERVIÇO DE SAÚDE E INSTITUCIONAL
Local: AV. BENTO GONÇALVES, Nº4590, CENTRO - PORTO - PELOTAS / RS
Proprietário: MUNICÍPIO DE PELOTAS
Responsável Pelo Uso: MUNICÍPIO DE PELOTAS
Resp. Técnico: RHIAN PETRIN DOS SANTOS - CREA/PR 153.970/D
Área do Terreno: 17.765,83 m²

Escala: 1 : 100
Desenho: DÉBORA SARTORI

21/22